



Para padres y cuidadores:

Cómo prevenir la trata y explotación laboral de los jóvenes



Recuerde que, como patrocinador/a de un/a joven inmigrante, usted está obligado a cumplir con el **Acuerdo del patrocinador**.

Esto incluye proporcionar al joven:

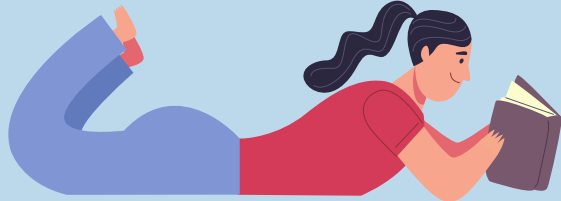

Estén atentos a las señales de advertencia que un joven se encuentra en una situación de explotación y/o abuso.



Las señales de advertencia pueden incluir si el/la joven:

- Está extremadamente cansado, distraído o ansioso
- Parece estar vigilada o controlada
- Trabaja sin pausas adecuadas para descansar, comer, beber o ir al baño
- Tiene una deuda que pagar o una deuda que sigue aumentando
- Experimenta pérdida de peso, malnutrición y/o problemas dentales
- No es capaz de hablar por sí mismo ni de compartir información
- Está expuesto a sustancias químicas tóxicas o condiciones de trabajo peligrosas

- Comparte que ha sido amenazado por alguien con la deportación o daño
- No está permitido matricularse en la escuela
- No posee su pasaporte, dinero o teléfono porque alguien más los tiene en su poder
- Está obligado a pagar la renta y/o los gastos del hogar
- Trabaja muchas horas con un pago insuficiente o tiene que cumplir una cuota
- Tiene un trabajo que incluye todo el transporte hacia y desde el trabajo
- Vive en el mismo lugar donde trabaja, en malas condiciones, a veces con muchas personas

¿Qué hago si veo estas señales de advertencia?



Hable con el/la joven y su trabajadora de caso.



Si el joven desaparece, presente un informe a la policía local y al **Centro para niños desaparecidos y explotados (NCMEC)** al 1-800-843-5678.



Contacte al **personal de la escuela** del joven. Pregunte cómo puede apoyar al joven.



Llame a los **Servicios de Protección de Menores** o al 911 para reportar a alguien que usted sabe está abusando o explotando a un joven.



Llame al **Centro Nacional de Atención de Llamadas de la Oficina de Reasentamiento de Refugiados (ORR)** al 1-800-203-7001 por apoyo si no tiene trabajador/a de caso.



Llame a la **Línea Directa Nacional contra la Trata de Personas** por apoyo. Hablan español y están abiertos 24/7. Llame al 1-888-373-7888. Mande el texto "BeFree" al 233733. Chat en vivo humantraffickinghotline.org

