



For Parents & Caregivers:



# Preventing Labor Trafficking and Exploitation in Youth



Remember that, as a sponsor of an unaccompanied child, you are obligated to comply with the [Sponsor Care Agreement](#).

This includes providing for the child's:

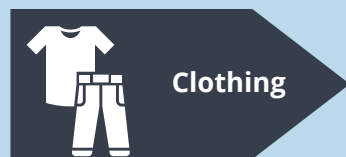
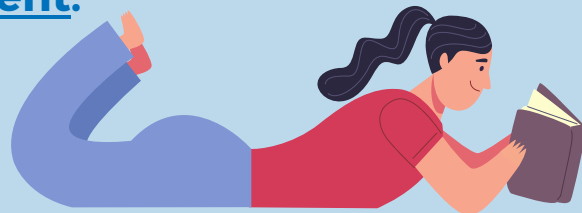

Clothing



Food



Safety



Physical Well-being



Education

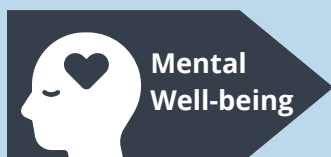

Mental Well-being



Medical Care



Shelter



Watch for warning signs that a youth may be in an exploitative and/or abusive situation.



## The Warning Signs May Include if the Youth:

Is extremely tired, distracted or anxious

Appears to be monitored or controlled

Works without adequate breaks to rest, eat, drink, or use the bathroom

Has a debt to pay back or a debt that continues to increase

Experiences weight loss, malnourishment and/or dental issues

Is not able to speak for oneself or share information

Is exposed to toxic chemicals or hazardous work conditions

Shares they have been threatened by someone with deportation or harm

Is not allowed to enroll in school and/or not attending school at all

Does not possess their passport, money or phone because someone else has them

Is required to pay rent or household expenses

Works long hours with insufficient pay or has to meet a quota

Has a job that provides transportation to/from work

Lives at their workplace, in poor conditions, often with many people

## What do I do if I notice these warning signs?



Talk to the youth and your caseworker.



If the youth goes missing, file a report with local law enforcement and the [National Center for Missing & Exploited Children](#) at 1-800-843-5678.



Contact supportive staff at the youth's school.



Call **Child Protective Services** or **911** to report someone you know is abusing or exploiting a youth.



Call the **Office of Refugee Resettlement (ORR) National Call Center** at 1-800-203-7001 for support if you do not have a caseworker.



Call the **National Human Trafficking Hotline** for additional support. They speak Spanish and are open 24/7. Call 1-888-373-7888. Text "BeFree" (233733) Live Chat at [humantraffickinghotline.org](http://humantraffickinghotline.org)



Para padres y cuidadores:

# Cómo prevenir la trata y explotación laboral de los jóvenes



Recuerde que, como patrocinador/a de un/a joven inmigrante, usted está obligado a cumplir con el **Acuerdo del patrocinador**.

Esto incluye proporcionar al joven:

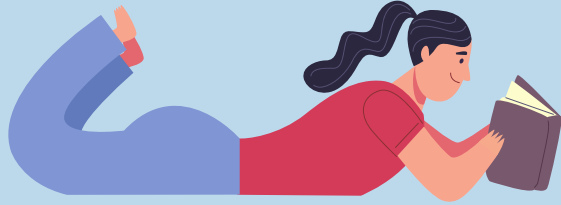

**Estén atentos a las señales de advertencia que un joven se encuentra en una situación de explotación y/o abuso.**



## Las señales de advertencia pueden incluir si el/la joven:

- Está extremadamente cansado, distraído o ansioso
- Parece estar vigilada o controlada
- Trabaja sin pausas adecuadas para descansar, comer, beber o ir al baño
- Tiene una deuda que pagar o una deuda que sigue aumentando
- Experimenta pérdida de peso, malnutrición y/o problemas dentales
- No es capaz de hablar por sí mismo ni de compartir información
- Está expuesto a sustancias químicas tóxicas o condiciones de trabajo peligrosas

- Comparte que ha sido amenazado por alguien con la deportación o daño
- No está permitido matricularse en la escuela
- No posee su pasaporte, dinero o teléfono porque alguien más los tiene en su poder
- Está obligado a pagar la renta y/o los gastos del hogar
- Trabaja muchas horas con un pago insuficiente o tiene que cumplir una cuota
- Tiene un trabajo que incluye todo el transporte hacia y desde el trabajo
- Vive en el mismo lugar donde trabaja, en malas condiciones, a veces con muchas personas

## ¿Qué hago si veo estas señales de advertencia?



Hable con el/la joven y su trabajadora de caso.



Si el joven desaparece, presente un informe a la policía local y al **Centro para niños desaparecidos y explotados (NCMEC)** al 1-800-843-5678.



Contacte al **personal de la escuela** del joven. Pregunte cómo puede apoyar al joven.



Llame a los **Servicios de Protección de Menores** o al 911 para reportar a alguien que usted sabe está abusando o explotando a un joven.



Llame al **Centro Nacional de Atención de Llamadas de la Oficina de Reasentamiento de Refugiados (ORR)** al 1-800-203-7001 por apoyo si no tiene trabajador/a de caso.



Llame a la **Línea Directa Nacional contra la Trata de Personas** por apoyo. Hablan español y están abiertos 24/7. Llame al 1-888-373-7888. Mande el texto "BeFree" al 233733. Chat en vivo [humantraffickinghotline.org](http://humantraffickinghotline.org)

